SRS TS 40

Nosná lišta, objímka pre jednotlivé rúrky

Vlastnosti

Konštrukcia	pre objímky jednotlivých rúrok
Konštrukčný rad	ťažká
Norma	DIN 3015-2
Materiál	Oceľ (lesklá)

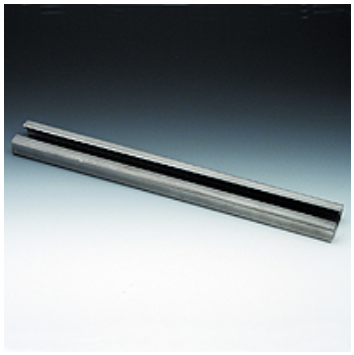

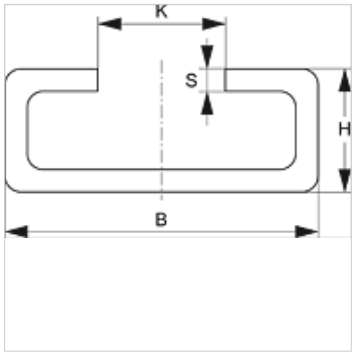

Popis

Pre veľkosť objímok 1-4 ťažkého konštrukčného radu.

Výrobok

Označenie	B (mm)	V (mm)	K (mm)	S (mm)	Dĺžka (m)
SRS TS 40-1	40	22	12,5	5	1,00
SRS TS 40-2	40	22	12,5	5	2,00

Varianty produktu

SRS TS 40 VZ	Nosná lišta, objímka pre jednotlivé rúrky, galvanický povlak
SRS TS 40 V4	Nosná lišta, objímka pre jednotlivé rúrky, Ušľachtilá oceľ 1.4571

tvorí prídavný diel pre nasledujúce produkty

C	Zostavenie skupiny C

Napriek čo najstarostlivejšej kontrole nemôžeme vylúčiť chyby a nepreberáme žiadnu záruku za zahrnuté údaje.