SRS TS V4

Nosná lišta, objímka pre jednotlivé rúrky a dvojice rúrok

Vlastnosti

Konštrukcia	pre objímky pre jednotlivé rúrky a dvojice rúrok
Konštrukčný rad	ľahká
Norma	DIN 3015
Materiál	Ušľachtilá oceľ 1.4571

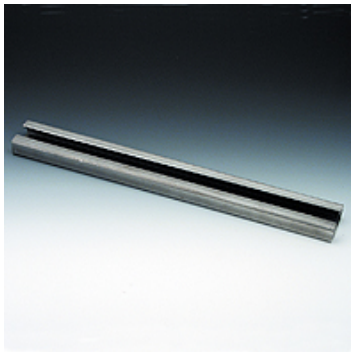

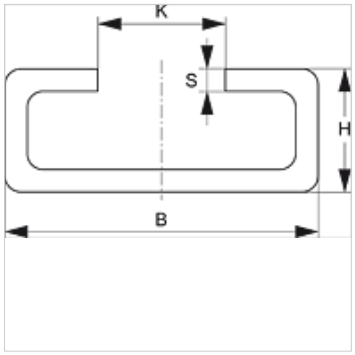

Popis

pre všetky veľkosti objímok ľahkého konštrukčného radu a objímky pre dvojicu rúrok.

Výrobok

Označenie	B (mm)	V (mm)	K (mm)	S (mm)	Dĺžka (m)
SRS TS 11-1 V4	28	11	11,4	2	1,00
SRS TS 11-2 V4	28	11	11,4	2	2,00
SRS TS 14-1 V4	28	14	11,4	2	1,00
SRS TS 14-2 V4	28	14	11,4	2	2,00

Varianty produktu

SRS TS	Nosná lišta, objímka pre jednotlivé rúrky a dvojice rúrok, Oceľ (lesklá)
SRS TS VZ	Nosná lišta, objímka pre jednotlivé rúrky a dvojice rúrok, galvanický povlak

Napriek čo najstarostlivejšej kontrole nemôžeme vylúčiť chyby a nepreberáme žiadnu záruku za zahrnuté údaje.