SRS TS VZ

Nosná lišta, objímka pre jednotlivé rúrky a dvojice rúrok

Vlastnosti

Konštrukcia	pre objímky pre jednotlivé rúrky a dvojice rúrok
Konštrukčný rad	ľahká
Norma	DIN 3015
Materiál	Oceľ
Povrchová ochrana	galvanický povlak

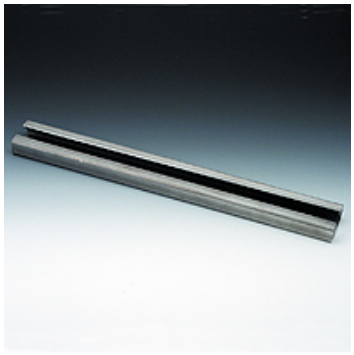

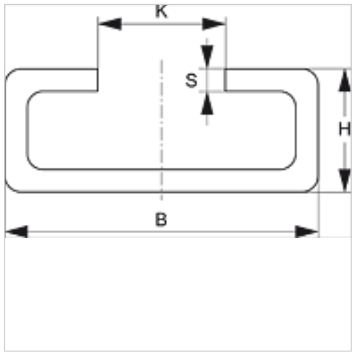

Popis

pre všetky veľkosti objímok ľahkého konštrukčného radu a objímky pre dvojicu rúrok.

Výrobok

Označenie	B (mm)	V (mm)	K (mm)	S (mm)	Dĺžka (m)
SRS TS 11-1 VZ	28	11	11,4	2	1,00
SRS TS 11-2 VZ	28	11	11,4	2	2,00
SRS TS 14-1 VZ	28	14	11,4	2	1,00
SRS TS 14-2 VZ	28	14	11,4	2	2,00
SRS TS 30-1 VZ	28	30	11,4	2	1,00
SRS TS 30-2 VZ	28	30	11,4	2	2,00

Varianty produktu

SRS TS	Nosná lišta, objímka pre jednotlivé rúrky a dvojice rúrok, Oceľ (lesklá)
SRS TS 40 V4	Nosná lišta, objímka pre jednotlivé rúrky, Ušľachtilá oceľ 1.4571

Napriek čo najstarostlivejšej kontrole nemôžeme vylúčiť chyby a nepreberáme žiadnu záruku za zahrnuté údaje.