

WA TRI VA

Pripojovací diel ... TRI-Clamp hrdlo, VA

HANSA FLEX

Vlastnosti

Oblasť použitia	Pripojovacia armatúra pre kovové hadice
Použitie	Use in the food-, chemical and pharmaceutical areas
Prípojka 1	Hrdlo Clamp
Tvar tesnenia 1	O-kružok-tesniaci
Norma	DIN 32676
Vyhotovenie	priame
Materiál	Ušľachtilá oceľ

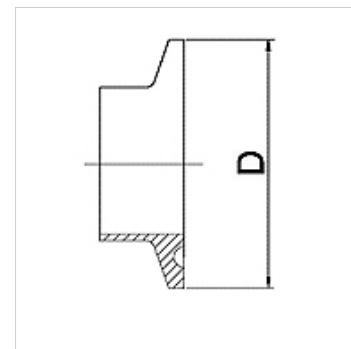

Poznámka

Prípustné tlaky sú pri použití vhodných svoriek a utesňovacích materiálov dimenzované pre teplotu od -10 °C do 140 °C.

Pokyny pre objednanie

Iné vyhotovenia na vyžiadanie

Výrobok

Označenie	DN	PN (bar)	D: (mm)
WA 008 TRI-25 VA	8	25	25,0
WA 010 TRI-34 VA	10	25	34,0
WA 013 TRI-25 VA	13	25	25,0
WA 013 TRI-34 VA	13	25	34,0
WA 020 TRI-34 VA	20	25	34,0
WA 025 TRI-50.5 VA	25	25	50,5
WA 032 TRI-50.5 VA	32	25	50,5
WA 040 TRI-50.5 VA	40	25	50,5
WA 050 TRI-64 VA	50	16	64,0
WA 050 TRI-77.5 VA	50	16	77,5
WA 065 TRI-91 VA	65	16	91,0
WA 080 TRI-106 VA	80	10	106,0
WA 100 TRI-119 VA	100	10	119,0
WA 125 TRI-155 VA	125	10	155,0
WA 150 TRI-183 VA	150	10	183,0