# PTFE NATUR
PTFE-Tube

## Vlastnosti

| | |
|---|---|
| **Použitie** | Low pressure applications with hydraulic fluids and aggressive media |
| **Oblasť použitia** | Predovšetkým pre chemický a potravinársky priemysel |
| **Vyhotovenie** | white PTFE smooth hose |
| **Vlastnosti** | Vďaka hladkej vnútornej duši žiadne zvyšky v hadici<br>Vhodné pre potraviny |
| **Materiál hadice** | PTFE (Polytetrafluóretylén) |
| **Farba** | Natural |
| **Teplota min.** | -200 °C |
| **Teplota max.** | 260 °C |
| **Certifikát** | Základný materiál má osvedčenie FDA. |

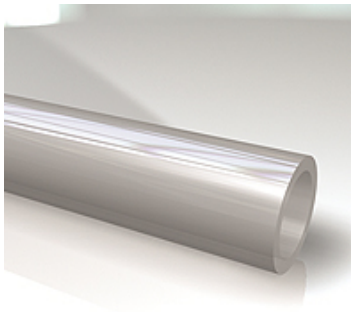

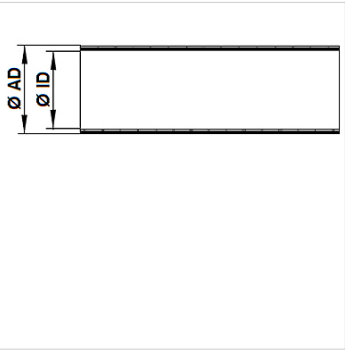


## Poznámka

Uvedené hodnoty tlaku sa vzťahujú len na hadicový tovar.
The tubular fabric has a safety factor (SF) 4 against bursting<br>
Od 50 °C berte do úvahy faktor redukcie tlaku.<br>
(Max. prevádzkový tlak = Prevádzkový tlak x koeficient).<br>
Teplota: 50 °C / 75 °C / 100 °C / 150 °C / 200 °C / 250 °C <br>
Koeficient: 0,87 / 0,77 / 0,68 / 0,53 / 0,39 / 0,28

## Pokyny pre objednanie

Iné vyhotovenia na vyžiadanie

## Výrobok

| Označenie | Ø ID (mm) | Ø AD (mm) | Hrúbky steny (mm) | Prevádzkový tlak 20°C (stat.) (bar) | Výrobná dĺžka max. (m) |
|---|---|---|---|---|---|
| **PTFE 2/4 NATUR** | 2,00 | 4,00 | 1,00 | 20,0 | 300 |
| **PTFE 4/6 NATUR** | 4,00 | 6,00 | 1,00 | 12,0 | 500 |
| **PTFE 6/8 NATUR** | 6,00 | 8,00 | 1,00 | 8,5 | 100 |
| **PTFE 6/10 NATUR** | 6,00 | 10,00 | 2,00 | 15,0 | 50 |
| **PTFE 7/10 NATUR** | 7,00 | 10,00 | 1,50 | 10,5 | 50 |
| **PTFE 8/10 NATUR** | 8,00 | 10,00 | 1,00 | 7,0 | 50 |
| **PTFE 10/12 NATUR** | 10,00 | 12,00 | 1,00 | 5,5 | 100 |

*Napriek čo najstarostlivejšej kontrole nemôžeme vylúčiť chyby a nepreberáme žiadnu záruku za zahrnuté údaje.*