SSTK-T

Zmršťovacia hadica s vrstvou lepidla

Vlastnosti

Vlastnosti	Poskytuje prídavnú ochranu pred vlhkosťou Elektrická pevnosť: min. 12 kV/mm podľa IEC 243-1 Špecifikácie: UL 224 105°C len vonkajší plášť
Farba	transparentný
Teplota min.	-55 °C
Teplota max.	110 °C
Rozsah teplôt	Teplota zmršťovania min. 125 °C
Materiál	sieťovaný, modifikovaný polyolefín

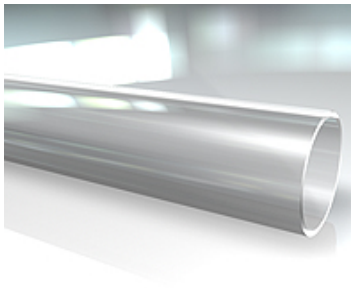

Popis

Flexibilná zmršťovacia hadica z polyolefínu s dvojitou stenou, s povlakom zo špeciálneho termpoplastického lepidla.

Výrobok

Označenie	Vnútorný Ø (mm)	Hrúbky steny (mm)	min. Ø zmrštenia (mm)	Pomer zmrštenia
SSTK 1906 T	19	2,25	6,0	3:1
SSTK 3208 T	32	2,54	8,0	4:1
SSTK 3913 T	39	2,54	13,0	3:1
SSTK 2408 T	24	2,54	8,0	3:1
SSTK 5213 T	52	2,54	13,0	4:1

Napriek čo najstarostlivejšej kontrole nemôžeme vylúčiť chyby a nepreberáme žiadnu záruku za zahrnuté údaje.