# HK CBF

Puzdro sklápacieho ložiska s otvorom

## Vlastnosti

| | |
|---|---|
| **Materiál** | Oceľ S355J0 (Fe510C) |

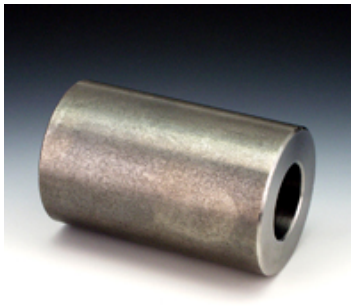

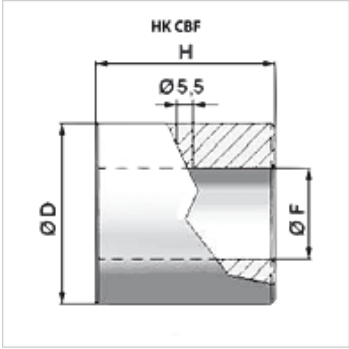


## Výrobok

| Označenie | Ø D (mm) | Ø F (mm) | V (mm) | Hmotnosť (kg) |
|---|---|---|---|---|
| **HK CBF 0035 065 060** | 65,0 | 35,50 | 60,0 | 1,10 |
| **HK CBF 0035 065 120** | 65,0 | 35,50 | 120,0 | 2,20 |
| **HK CBF 0050 085 080** | 85,0 | 50,50 | 80,0 | 2,30 |
| **HK CBF 0050 085 140** | 85,0 | 50,50 | 140,0 | 4,00 |
| **HK CBF 0060 100 090** | 100,0 | 60,50 | 90,0 | 3,50 |
| **HK CBF 0060 100 150** | 100,0 | 60,50 | 150,0 | 5,85 |

*Napriek čo najstarostlivejšej kontrole nemôžeme vylúčiť chyby a nepreberáme žiadnu záruku za zahrnuté údaje.*