# K-GERAETESTECKER FORM C

Connector

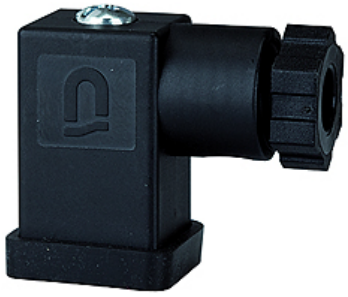

## Popis

Connector

## Výrobok

| Označenie | Popis | Veľkosť |
|---|---|---|
| **K- 07 25 18 08** | Connector | 1 |

## tvorí náhradný diel pre nasledujúce produkty

| | |
|---|---|
| **K-WV 3/2 ELK 24 VDC HANSA** | 3/2-way valves, electrically operated, with 24 VDC / 2.5 W solenoid |
| **K-WV 3/2 ELK 230 VAC / 50HZ HANSA** | 3/2-way valves, electrically operated, with 230 VAC / 50 Hz solenoid |
| **K-BEFUELLEINHEIT 24VDC HANSA** | Filling units, electrically operated, with 24 VDC / 2.5 W solenoid, adjustable filling time |
| **K-BEFUELLEINHEIT 230V AC HANSA** | Filling units, electrically operated, with 230 VAC / 5= Hz solenoid, adjustable filling time |

*Napriek čo najstarostlivejšej kontrole nemôžeme vylúčiť chyby a nepreberáme žiadnu záruku za zahrnuté údaje.*