K-WFV 3/2 RASTEND FUS

3/2-way foot-operated valves (bistable, latching, with foot guard)

Vlastnosti

Prevádzkový tlak	2.5 - 10 bar
Rozsah teplôt	-10 °C to +60 °C
Prietok pri 6,3 bar a Δ 0,5 bar	60 Nl/min (4 mm and M5), 640 Nl/min (G 1/4)
Prietok pri 6,3 bar a Δ 1 bar	95 Nl/min (4 mm and M5), 840 Nl/min (G 1/4)

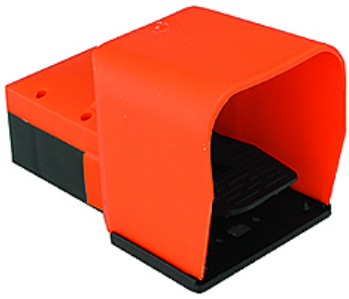

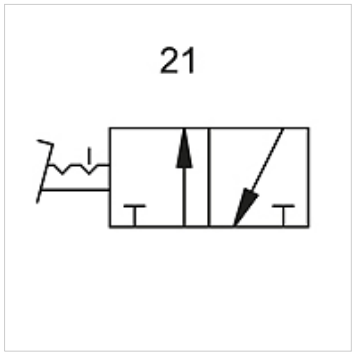

Poznámka

Ďalšie údaje na vyžiadanie.

Popis

Foot-operated valves, 3/2- and 5/2-way types, bistable or monostable (non-latching).

Výrobok

Označenie	Prípojka	Schéma zapojenia číslo
K- 07 15 00 21	M 5	21
K- 07 15 00 22	4 mm	21

Napriek čo najstarostlivejšej kontrole nemôžeme vylúčiť chyby a nepreberáme žiadnu záruku za zahrnuté údaje.