HK SP DG4V5

Cievka pre magnetický rozvádzací ventil HK DG4V5

Vlastnosti

príslušný konektor	HKSP664, HKSP666, HKSP667, HKSP668, HKSP669 (zástrčka usmerňovača)

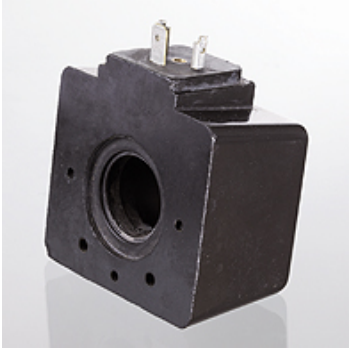

Poznámka

Pre cievky na striedavý prúd je príkon prúdu vo fáze pritiahnutia oveľa vyšší ako vo fáze pridržania.
Tieto sa preto nesmú niky prevádzkovať bez magnetického jadra, inak je nebezpečenstvo prehriatia a cievka sa môže prepáliť.
Podobný účinok nastane, ak sa ventily s magnetmi na striedavý prúd prevádzkujú s veľmi vysokou frekvenciou taktu (zap / vyp). Tým sú cievky často v rozsahu vysokého príkonu prúdu a môžu sa tiež prehriať. Pre tieto prípady použitia odporúčame využitie cievok RC so zástrčkou usmerňovača.
Pre cievky na jednosmerný prúd môže dôjsť pri postupe vypínania dôjsť k veľmi vysokým špičkám napätia. Pre tieto cievky preto odporúčame použitie zástrčiek s ochranným zapojením.
Uťahovací moment pre upevňovacie matice magnetických cievok: 3Nm

Pokyny pre objednanie

Ďalšie druhy cievok na vyžiadanie

Výrobok

Označenie	Menovité napätie +/- 10 %	priemerný príkon (W)	Hmotnosť (kg)
HK DG4V5 G 12VDC	12 VDC	38	0,90
HK DG4V5 H 24VDC	24 VDC	38	0,90
HK DG4V5 A 110VAC	110 VAC	7	0,90
HK DG4V5 A 220VAC	230 VAC	7	0,90

Príslušenstvo

HK SP DIN 43650	Elektrická zástrčka pre magnetickú cievku DIN 43650 / ISO 4400

tvorí náhradný diel pre nasledujúce produkty

HK DG4V5	Magnetický rozvádzací ventil MV 10

Napriek čo najstarostlivejšej kontrole nemôžeme vylúčiť chyby a nepreberáme žiadnu záruku za zahrnuté údaje.