SRS TS

Nosilna tračnica, enocevna- dvocevna objemka

Lastnosti

Način izdelave	za eno- in dvocevne objemke
Serija	lahko
Standard	DIN 3015-1
Material:	jeklo (blank)

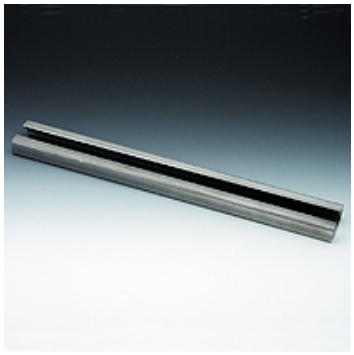

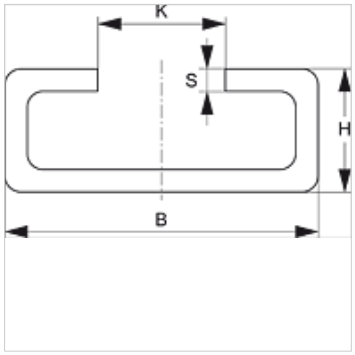

Opis

za vse velikosti objemk lahke serije in za objemke za cevi dvojčke.

Artikel

Opis	B (mm)	H (mm)	K (mm)	S (mm)	dolžina (m)
SRS TS 11-1	28	11	11,4	2	1,00
SRS TS 11-2	28	11	11,4	2	2,00
SRS TS 14-1	28	14	11,4	2	1,00
SRS TS 14-2	28	14	11,4	2	2,00
SRS TS 14-3	28	14	11,4	2	3,00
SRS TS 30-1	28	30	11,4	2	1,00
SRS TS 30-2	28	30	11,4	2	2,00

Variante izdelka

SRS TS V4	Nosilna tračnica, enocevna- dvocevna objemka, legirano jeklo 1.4571
SRS TS VZ	Nosilna tračnica, enocevna- dvocevna objemka, galvanično prevlečeno

je dodatni del za naslednje izdelke

B	Sestava skupine B
A 1-6	Sestava skupine A 1-6
A 0	Sestava skupine A 0

Kljub skrbnemu preverjanju napak ne moremo izključiti in za informacije, ki so tu navedene, ne prevzemamo nobene odgovornosti.