SRS TS 40 V4

Nosilna tračnica, enocevna objemka

Lastnosti

Način izdelave	za enocevne objemke
Serija	težko
Standard	DIN 3015-2
Material:	legirano jeklo 1.4571

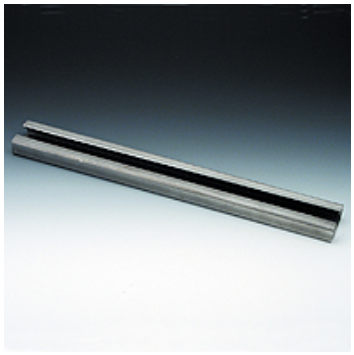

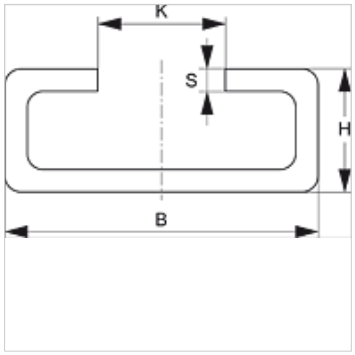

Opis

za velikosti objemk 1-4 za težko serijo.

Artikel

Opis	B (mm)	H (mm)	K (mm)	S (mm)	dolžina (m)
SRS TS 40-1 V4	40	22	12,5	5	1,00
SRS TS 40-2 V4	40	22	12,5	5	2,00

Variante izdelka

SRS TS 40	Nosilna tračnica, enocevna objemka, jeklo (blank)
SRS TS 40 VZ	Nosilna tračnica, enocevna objemka, galvanično prevlečeno

Kljub skrbnemu preverjanju napak ne moremo izključiti in za informacije, ki so tu navedene, ne prevzemamo nobene odgovornosti.