SRS TS V4

Nosilna tračnica, enocevna- dvocevna objemka

Lastnosti

Način izdelave	za eno- in dvocevne objemke
Serija	lahko
Standard	DIN 3015
Material:	legirano jeklo 1.4571

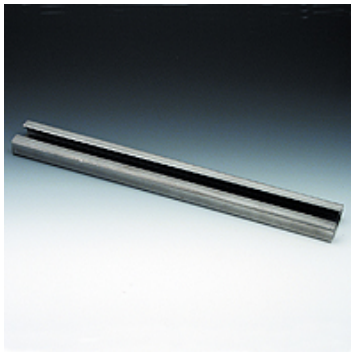

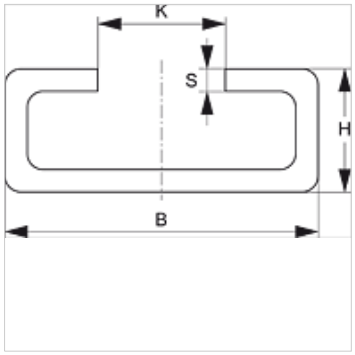

Opis

za vse velikosti objemk lahke serije in za objemke za cevi dvojčke.

Artikel

Opis	B (mm)	H (mm)	K (mm)	S (mm)	dolžina (m)
SRS TS 11-1 V4	28	11	11,4	2	1,00
SRS TS 11-2 V4	28	11	11,4	2	2,00
SRS TS 14-1 V4	28	14	11,4	2	1,00
SRS TS 14-2 V4	28	14	11,4	2	2,00

Variante izdelka

SRS TS	Nosilna tračnica, enocevna- dvocevna objemka, jeklo (blank)
SRS TS VZ	Nosilna tračnica, enocevna- dvocevna objemka, galvanično prevlečeno

Kljub skrbnemu preverjanju napak ne moremo izključiti in za informacije, ki so tu navedene, ne prevzemamo nobene odgovornosti.