SRS TS VZ

Nosilna tračnica, enocevna- dvocevna objemka

Lastnosti

Način izdelave	za eno- in dvocevne objemke
Serija	lahko
Standard	DIN 3015
Material:	jeklo
Zaščita površine	galvanično prevlečeno

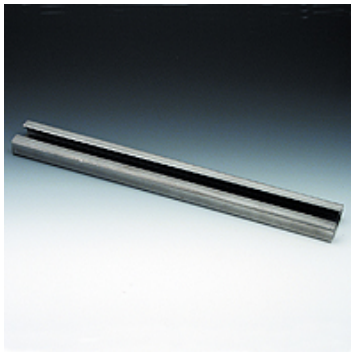

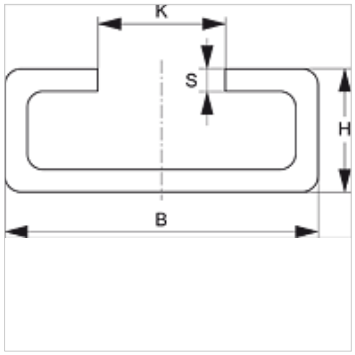

Opis

za vse velikosti objemk lahke serije in za objemke za cevi dvojčke.

Artikel

Opis	B (mm)	H (mm)	K (mm)	S (mm)	dolžina (m)
SRS TS 11-1 VZ	28	11	11,4	2	1,00
SRS TS 11-2 VZ	28	11	11,4	2	2,00
SRS TS 14-1 VZ	28	14	11,4	2	1,00
SRS TS 14-2 VZ	28	14	11,4	2	2,00
SRS TS 30-1 VZ	28	30	11,4	2	1,00
SRS TS 30-2 VZ	28	30	11,4	2	2,00

Variante izdelka

SRS TS	Nosilna tračnica, enocevna- dvocevna objemka, jeklo (blank)
SRS TS 40 V4	Nosilna tračnica, enocevna objemka, legirano jeklo 1.4571

Kljub skrbnemu preverjanju napak ne moremo izključiti in za informacije, ki so tu navedene, ne prevzemamo nobene odgovornosti.