SSTK-T

Krčna cev z lepljivim premazom

Lastnosti

Lastnosti	Nudi dodatno zaščito pred vlago Prebojna odpornost: min. 12 kV/mm po IEC 243-1 Specifikacije: UL 224 105°C samo zunanji plašč
Barva	prosojno
Temperatura min.	-55 °C
Temperatura max.	110 °C
območje temperatur:	temperatura krčenja min. 125 °C
Material:	razmrežen, modificiran poliolefin

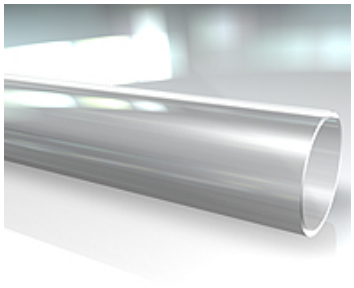

Opis

Gibka, dvostenska krčna cev iz poliolefina, prevlečena s specialnim termoplastičnim lepilom.

Artikel

Opis	Notranji Ø (mm)	debelina stene (mm)	min. skrčni-Ø (mm)	Hitrost krčenja
SSTK 1906 T	19	2,25	6,0	3:1
SSTK 3208 T	32	2,54	8,0	4:1
SSTK 3913 T	39	2,54	13,0	3:1
SSTK 2408 T	24	2,54	8,0	3:1
SSTK 5213 T	52	2,54	13,0	4:1

Kljub skrbnemu preverjanju napak ne moremo izključiti in za informacije, ki so tu navedene, ne prevzemamo nobene odgovornosti.