# WFS (3000 PSI)

SAE adapter za prirubnicu, za navarivanje, ugao 90°

HANSA-FLEX

## Osobine

| | |
|---|---|
| **red pritiska** | 3000 psi |
| **Norma** | SAE J 518 C<br>ISO 6162 |
| **Konstrukcija** | ugao 90° |
| **Konstrukcija** | SAE adapter za prirubnicu međukomad za navarivanje |
| **Obim isporuke** | samo prirubnica |
| **Materijal** | S355J2G3 (ST52.3) |
| **Površinska zaštita** | crno nauljen |



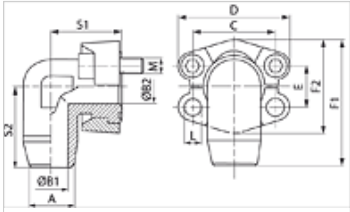


## Napomena

Navedeni nominalni pritisak utvrđen je prema SAE J 518 C na osnovu prirubnice, odn. cevi koju treba navariti.

## Artikal

| Naziv | PB 10.9 (bar) | Konstrukciona veličina | A (mm) | B1 (mm) | B2 (mm) | C (mm) | D (mm) | E (mm) | F1 (mm) | F2 (mm) | S1 (mm) | S2 (mm) | L (mm) |
|---|---|---|---|---|---|---|---|---|---|---|---|---|---|
| **WFS 3001-15** | 350 | 1/2" | 15 | 11 | 11 | 38,1 | 54,0 | 17,5 | 60,8 | 45,6 | 39 | 38 | 8,7 |
| **WFS 3001-16** | 350 | 1/2" | 16 | 10 | 10 | 38,1 | 54,0 | 17,5 | 60,8 | 45,6 | 39 | 38 | 8,7 |
| **WFS 3002-18** | 350 | 3/4" | 18 | 15 | 19 | 47,6 | 64,9 | 22,2 | 70,9 | 51,8 | 42 | 45 | 10,7 |
| **WFS 3002-20** | 350 | 3/4" | 20 | 14 | 17 | 47,6 | 64,9 | 22,2 | 70,9 | 51,8 | 42 | 45 | 10,7 |
| **WFS 3002-22** | 350 | 3/4" | 22 | 18 | 19 | 47,6 | 64,9 | 22,2 | 70,9 | 51,8 | 42 | 45 | 10,7 |
| **WFS 3002-25** | 350 | 3/4" | 25 | 17 | 17 | 47,6 | 64,3 | 22,2 | 70,9 | 51,8 | 42 | 45 | 10,7 |
| **WFS 3003-25** | 315 | 1" | 25 | 19 | 21 | 52,4 | 69,9 | 26,2 | 79,2 | 58,4 | 45 | 50 | 10,7 |
| **WFS 3003-28** | 315 | 1" | 28 | 24 | 25 | 52,4 | 69,9 | 26,2 | 79,2 | 58,4 | 45 | 50 | 10,7 |
| **WFS 3003-30** | 315 | 1" | 30 | 21 | 21 | 52,4 | 69,9 | 26,2 | 79,2 | 58,4 | 45 | 50 | 10,7 |
| **WFS 3004-25** | 250 | 1.1/4" | 25 | 19 | 27 | 58,7 | 79,4 | 30,2 | 85,3 | 72,6 | 50 | 59 | *1 |
| **WFS 3004-30** | 250 | 1.1/4" | 30 | 22 | 27 | 58,7 | 79,4 | 30,2 | 85,3 | 72,6 | 50 | 50 | *1 |
| **WFS 3004-35** | 250 | 1.1/4" | 35 | 31 | 32 | 58,7 | 79,4 | 30,2 | 85,3 | 72,6 | 50 | 59 | *1 |
| **WFS 3004-38** | 250 | 1.1/4" | 38 | 28 | 27 | 56,7 | 79,4 | 30,2 | 85,3 | 72,6 | 50 | 59 | *1 |
| **WFS 3005-38** | 200 | 1.1/2" | 38 | 30 | 32 | 69,9 | 93,8 | 35,7 | 117,1 | 82,2 | 76 | 76 | 13,5 |
| **WFS 3005-42** | 200 | 1.1/2" | 42 | 36 | 36 | 69,9 | 93,8 | 35,7 | 117,1 | 82,2 | 76 | 76 | 13,5 |

PN = nominalni pritisak  PB = maks. radni pritisak

*1) = po izboru 10,5, 12,0 ili 12,5

## Varijante proizvoda

| | |
|---|---|
| **WFS M (3000 / 6000 PSI)** | SAE adapter za prirubnicu, za navarivanje, ugao 90°, sa 2 polovice prirubnice, kompletom zavrtnjeva i O-prstenom |
| **WFS U (3000 / 6000 PSI)** | SAE adapter za prirubnicu, za navarivanje, ugao 90°, sa 2 polovice prirubnice, kompletom zavrtnjeva i O-prstenom |

*Uprkos pažljivom proveravanju, ne možemo isključiti greške i ne preuzimamo nikakvu garanciju za navedene podatke.*