# PHY 700 N

Pritisni priključak, NY 700

## Osobine

| | |
|---|---|
| **Vrsta naglavka** | Naglavak bez zarezanog priključka |
| **Materijal** | čelik |
| **Površinska zaštita** | galvanska prevlaka |

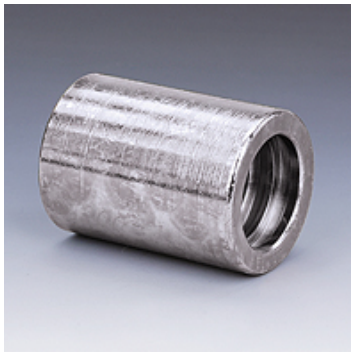

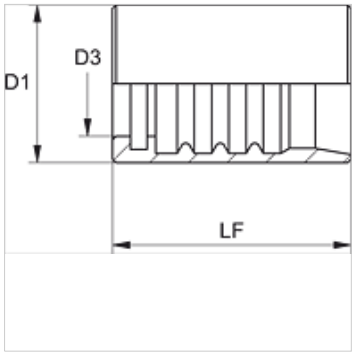


## Artikal

| Naziv | DN* | Veličina | col | D1 (mm) | D3 (mm) | LF (mm) |
|---|---|---|---|---|---|---|
| **PHY 704 N** | 5 | 3 | 3/16" | 15,0 | 9,5 | 29,0 |
| **PHY 706 N** | 6 | 4 | 1/4" | 18,0 | 10,8 | 31,0 |
| **PHY 708 N** | 8 | 5 | 5/16" | 20,0 | 12,5 | 31,0 |
| **PHY 710 N** | 10 | 6 | 3/8" | 22,0 | 14,6 | 33,2 |
| **PHY 713 N** | 12 | 8 | 1/2" | 27,0 | 18,3 | 37,0 |

DN = nominalni prečnik, nominalna širina

## Varijante proizvoda

| | |
|---|---|
| **PHY 700 VA** | Pritisni priključak, NY 700, plemeniti čelik |

*Uprkos pažljivom proveravanju, ne možemo isključiti greške i ne preuzimamo nikakvu garanciju za navedene podatke.*