SKM IN SN H

Naglavak sa utičnom spojnicom

Osobine

Oblast primene	Opšta primena npr. u industriji, kod građevinskih mašina, agrarne tehnike itd.
Konstrukcija	Serija Snap-tite H
Priključak 1	NPT unutrašnji navoj
Oblik zaptivke 1	zaptivanje preko navoja
Materijal	čelik
Površinska zaštita	galvanska prevlaka

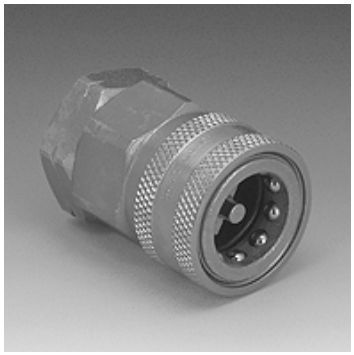

Opis

Utične spojnice omogućavaju brzo spajanje.

Artikal

Naziv	DN*	Priključni navoj	Radni pritisak (bar)	SF skr.*	Temperatura mineralnog ulja min. (°C)	Temperatura mineralnog ulja max. (°C)
SKM 06 IN SN H	6	NPT 1/4" -18	450,0	2	-40	90
SKM 10 IN SN H	10	NPT 3/8" -18	310,0	2	-40	90
SKM 13 IN SN H	12	NPT 1/2" -14	280,0	2	-40	90
SKM 20 IN SN H	19	NPT 3/4" -14	245,0	2	-40	90
SKM 25 IN SN H	25	NPT 1" -11,5	140,0	2	-40	90
SKM 32 IN SN H	31	NPT 1.1/4" -11,5	125,0	2	-40	90
SKM 40 IN SN H	38	NPT 1.1/2" -11,5	105,0	2	-40	90
SKM 65 IN SN H	65	NPT 2.1/2" -8	70,0	2	-40	90
SKM 75 IN SN H	76	NPT 3" -8	55,0	2	-40	90

DN = nominalni prečnik, nominalna širina – SF gek. = sigurnosni faktor povezan

Pribor

SKM ZUBS SN H	Zaštita od prašine priključka spojnice, SKM..SN H

Uprkos pažljivom proveravanju, ne možemo isključiti greške i ne preuzimamo nikakvu garanciju za navedene podatke.