SKM IR SN H

Naglavak sa utičnom spojnicom

Osobine

Oblast primene	Opšta primena npr. u industriji, kod građevinskih mašina, agrarne tehnike itd.
Konstrukcija	Serija Snap-tite H
Priključak 1	BSP unutrašnji cilindrični navoj
Oblik zaptivke 1	za uvrtni navojni rukavac oblika A, B i eventualno oblika E
Materijal	čelik
Površinska zaštita	galvanska prevlaka

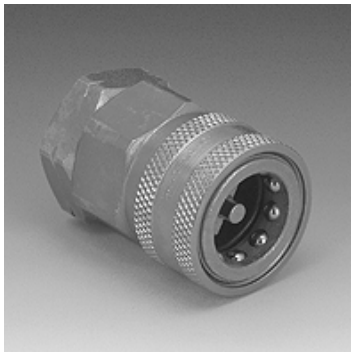

Opis

Utične spojnice omogućavaju brzo spajanje.

Artikal

Naziv	DN*	Priključni navoj	Radni pritisak (bar)	SF skr.*	Temperatura mineralnog ulja min. (°C)	Temperatura mineralnog ulja max. (°C)
SKM 06 IR SN H	6	G 1/4" -19	450,0	2	-40	90
SKM 10 IR SN H	10	G 3/8" -19	310,0	2	-40	90
SKM 13 IR SN H	12	G 1/2" -14	280,0	2	-40	90
SKM 20 IR SN H	19	G 3/4" -14	245,0	2	-40	90
SKM 25 IR SN H	25	G 1" -11	140,0	2	-40	90
SKM 32 IR SN H	31	G 1.1/4" -11	125,0	2	-40	90
SKM 40 IR SN H	38	G 1.1/2" -11	105,0	2	-40	90
SKM 50 IR SN H	51	G 2" -11	105,0	2	-40	90
SKM 65 IR SN H	65	G 2.1/2" -11	70,0	2	-40	90
SKM 75 IR SN H	76	G 3" -11	55,0	2	-40	90

DN = nominalni prečnik, nominalna širina – SF gek. = sigurnosni faktor povezan

Varijante proizvoda

SKM IR SN H VA	Naglavak sa utičnom spojnicom, plemeniti čelik

Pribor

SKM ZUBS SN H	Zaštita od prašine priključka spojnice, SKM..SN H

Uprkos pažljivom proveravanju, ne možemo isključiti greške i ne preuzimamo nikakvu garanciju za navedene podatke.