SKS IR SP KE

Utikač utične spojnice

Osobine

Oblast primene	Opšta primena npr. u industriji, kod građevinskih mašina, agrarne tehnike itd.
Priključak 1	BSP unutrašnji cilindrični navoj
Oblik zaptivke 1	za uvrtni navojni rukavac oblika A, B i eventualno oblika E
kompatibilno sa	Pioneer
Dodatna karakteristika	sa konusnim ventilom
Materijal	čelik
Površinska zaštita	galvanska prevlaka

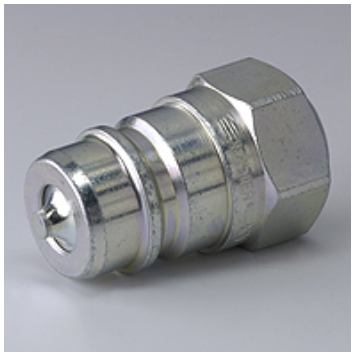

Opis

Utične spojnice omogućavaju brzo spajanje.

Artikal

Naziv	DN*	Priključni navoj	Radni pritisak (bar)	SF skr.*	Temperatura mineralnog ulja min. (°C)	Temperatura mineralnog ulja max. (°C)
SKS 06 IR SP KE	6	G 1/4" -19	350,0	4	-25	125
SKS 10 IR SP KE	10	G 3/8" -19	300,0	4	-25	125
SKS 13 IR SP KE	12	G 1/2" -14	300,0	4	-25	125
SKS 20 IR SP KE	19	G 3/4" -14	250,0	4	-25	125

DN = nominalni prečnik, nominalna širina – SF gek. = sigurnosni faktor povezan

Pribor

SKS ZUBS SP	Zaštita od prašine utikač spojnice, SKS..SP

Uprkos pažljivom proveravanju, ne možemo isključiti greške i ne preuzimamo nikakvu garanciju za navedene podatke.