SRS TS VZ

Noseća šina, za obične i duple cevne obujmice

Osobine

Konstrukcija	za obične i duple cevne obujmice
Serija	lak
Norma	DIN 3015
Materijal	čelik
Površinska zaštita	galvanska prevlaka

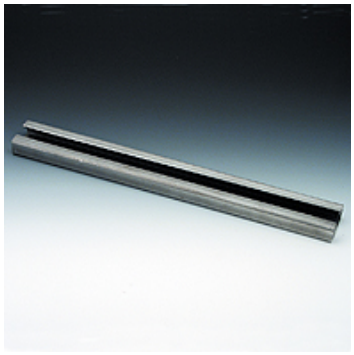

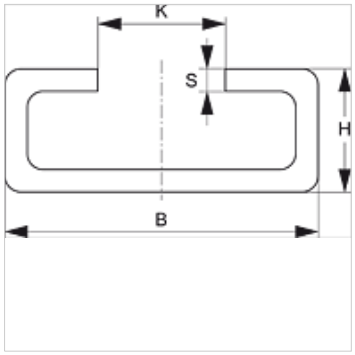

Opis

za sve veličine obujmica lake serije modela i obujmice za duple cevi.

Artikal

Naziv	B (mm)	H (mm)	K (mm)	S (mm)	Dužina (m)
SRS TS 11-1 VZ	28	11	11,4	2	1,00
SRS TS 11-2 VZ	28	11	11,4	2	2,00
SRS TS 14-1 VZ	28	14	11,4	2	1,00
SRS TS 14-2 VZ	28	14	11,4	2	2,00
SRS TS 30-1 VZ	28	30	11,4	2	1,00
SRS TS 30-2 VZ	28	30	11,4	2	2,00

Varijante proizvoda

SRS TS	Noseća šina, za obične i duple cevne obujmice, čelik (goli)
SRS TS 40 V4	Noseća šina, cevna obujmica, plemeniti čelik 1.4571

Uprkos pažljivom proveravanju, ne možemo isključiti greške i ne preuzimamo nikakvu garanciju za navedene podatke.