

# WA TRI VA

Priključni deo ... TRI-stezni priključci, VA

**HANSA FLEX**

## Osobine

<b>Oblast primene</b>	Priključna armatura za metalna creva
<b>Primena</b>	Use in the food-, chemical and pharmaceutical areas
<b>Priključak 1</b>	Stezni nastavak
<b>Oblik zaptivke 1</b>	Zaptivajući sa O-prstenom
<b>Norma</b>	DIN 32676
<b>Konstrukcija</b>	pravo
<b>Materijal</b>	plemeniti čelik

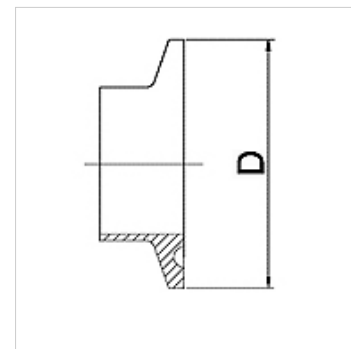

## Napomena

Dozvoljeni pritisci predviđeni su uz upotrebu odgovarajućih hvataljki i materijala za zaptivanje za temperaturu od -10 °C do 140 °C.

## Napomene u vezi porudžbine

Ostali modeli na zahtev

## Artikal

Naziv	DN	PN (bar)	D (mm)
WA 008 TRI-25 VA	8	25	25,0
WA 010 TRI-34 VA	10	25	34,0
WA 013 TRI-25 VA	13	25	25,0
WA 013 TRI-34 VA	13	25	34,0
WA 020 TRI-34 VA	20	25	34,0
WA 025 TRI-50.5 VA	25	25	50,5
WA 032 TRI-50.5 VA	32	25	50,5
WA 040 TRI-50.5 VA	40	25	50,5
WA 050 TRI-64 VA	50	16	64,0
WA 050 TRI-77.5 VA	50	16	77,5
WA 065 TRI-91 VA	65	16	91,0
WA 080 TRI-106 VA	80	10	106,0
WA 100 TRI-119 VA	100	10	119,0
WA 125 TRI-155 VA	125	10	155,0
WA 150 TRI-183 VA	150	10	183,0