SRS 0 TS

Noseća šina, za obične i duple cevne obujmice

Osobine

Konstrukcija	za obične i duple cevne obujmice
Serija	lak
Norma	DIN 3015-1
Materijal	čelik (goli)

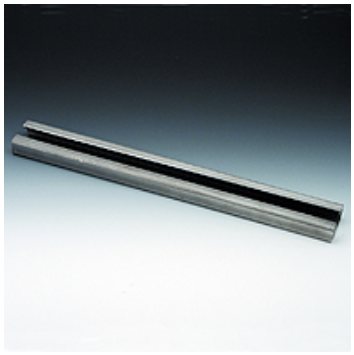

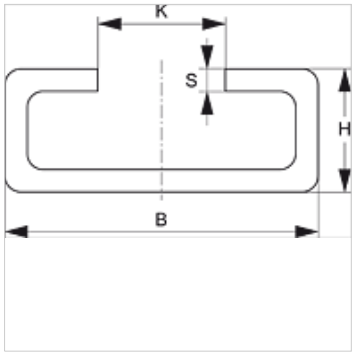

Opis

za sve veličine obujmica lake serije modela i obujmice za duple cevi.

Artikal

Naziv	B (mm)	H (mm)	K (mm)	S (mm)	Dužina (m)
SRS TS 11-1	28	11	11,4	2	1,00
SRS TS 11-2	28	11	11,4	2	2,00
SRS TS 14-1	28	14	11,4	2	1,00
SRS TS 14-2	28	14	11,4	2	2,00
SRS TS 14-3	28	14	11,4	2	3,00
SRS TS 30-1	28	30	11,4	2	1,00
SRS TS 30-2	28	30	11,4	2	2,00

Varijante proizvoda

SRS TS V4	Noseća šina, za obične i duple cevne obujmice, plemeniti čelik 1.4571
SRS TS VZ	Noseća šina, za obične i duple cevne obujmice, galvanska prevlaka

je dodatni element za sledeće proizvode

B	Sklop grupe B
A 1-6	Sklop grupe A 1-6
A 0	Sklop grupe A 0

Uprkos pažljivom proveravanju, ne možemo isključiti greške i ne preuzimamo nikakvu garanciju za navedene podatke.