HK EMI

Čoper pojačivač HK EMI AS IR

Osobine

Verzija	Elektronski regulator za proporcionalne ventile bez transduktora
Radna temperatura max.	60 °C
Priključak	M12 - utikač
Upotreba	za proporcionalne ventile sa jednim ili dva magneta bez transduktora

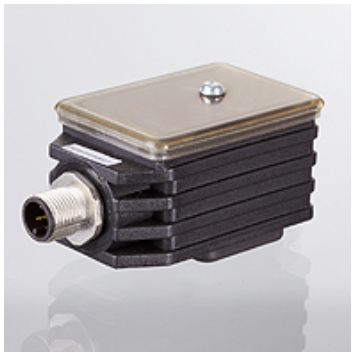

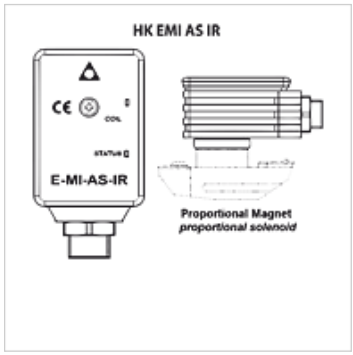

Napomena

pripadajući M12-utikač HK SP ZH 5P

Opis

može se koristiti u otvorenom i zatvorenom regulacionom kolu
Elektronika je zaštićena pomoću zaptivenog kućišta sa prigušivanjem vibracija
elektronski filter na ulazu i izlazu
Unapred podešeni nominalni zadati signal 0 - 10 VDC
Podešavanje preko USB infracrveni adapter (naručuje se posebno)

Dodatne informacije

za rampe koje se podizaju i spuštaju, podešljiva karakteristika ventila i učestalost stanja kretanja, stabilizovan: 24 VDC ispravljan i filtriran (11 - 27 V), apsorbovana snaga 40 W

Artikal

Naziv	Težina (kg)
HK EMI AS IR 01H M12	0,5

Pribor

HK SPZ	Električni utikač za proporcionalne ventile
HK EC PC IR USB	USB infracrveni adapter
HK E SW	Softer za ATOS proporcionalnu elektroniku

Uprkos pažljivom proveravanju, ne možemo isključiti greške i ne preuzimamo nikakvu garanciju za navedene podatke.