

# WA LF PN16 VA

Priključni deo ... LF, PN 16, VA

**HANSA FLEX**

## Osobine

|                         |   |
|-------------------------|---|
| <b>Oblast primene</b>   | Priključna armatura za metalna creva  |
| <b>Priključak 1</b>     | Venac za pripremno zavarivanje sa slobodnom priрубnicom na stepenu pritiska PN16  |
| <b>Oblik zaptivke 1</b> | ravno zaptivanje  |
| <b>Norma</b>            | DIN 2674<br>DIN EN 1092-1   |
| <b>Primena</b>          | model sa lemom postojan na temperaturi do 200 °C<br>model sa varom od plemenitog čelika postojan na temperaturi do 550 °C |
| <b>Konstrukcija</b>     | pravo   |
| <b>Materijal</b>        | Venac od plemenitog čelika<br>Slobodna priрубnica od plemenitog čelika  |

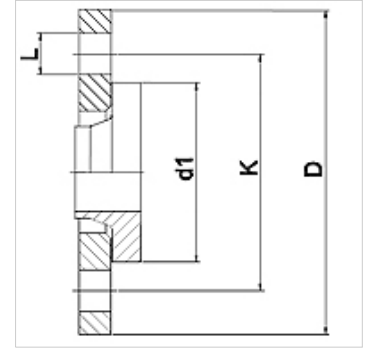

## Napomene u vezi porudžbine

Ostali modeli na zahtev

## Artikal

| Naziv             | DN  | PN (bar) | D (mm) | d1 (mm) | K (mm) | L (mm) |
|-------------------|-----|----------|--------|---------|--------|--------|
| WA 010 LF PN16 VA | 10  | 16       | 90     | 40      | 60     | 14     |
| WA 013 LF PN16 VA | 13  | 16       | 95     | 45      | 65     | 14     |
| WA 020 LF PN16 VA | 20  | 16       | 105    | 58      | 75     | 14     |
| WA 025 LF PN16 VA | 25  | 16       | 115    | 68      | 85     | 14     |
| WA 032 LF PN16 VA | 32  | 16       | 140    | 78      | 100    | 18     |
| WA 040 LF PN16 VA | 40  | 16       | 150    | 88      | 110    | 18     |
| WA 050 LF PN16 VA | 50  | 16       | 165    | 102     | 125    | 18     |
| WA 065 LF PN16 VA | 65  | 16       | 185    | 122     | 145    | 18     |
| WA 080 LF PN16 VA | 80  | 16       | 200    | 138     | 160    | 18     |
| WA 100 LF PN16 VA | 100 | 16       | 220    | 158     | 180    | 18     |
| WA 125 LF PN16 VA | 125 | 16       | 250    | 188     | 210    | 18     |
| WA 150 LF PN16 VA | 150 | 16       | 285    | 212     | 240    | 22     |

## Varijante proizvoda

WA LF PN16 Priključni deo ... LF, PN 16, čelik, Venac od čelika