WFS (3000 PSI)

SAE Flanş Adaptörü, Kaynak, 90° Açı

Özellikler

Basınç serisi	3000 psi
Standart	SAE J 518 C ISO 6162
Dizayn	90° Açılı
Model	SAE flanş adaptörü kaynak ara parçası
Teslimat kapsamı	sadece flanş
Malzeme	S355J2G3 (ST52.3)
Yüzey koruması	siyah yağlı



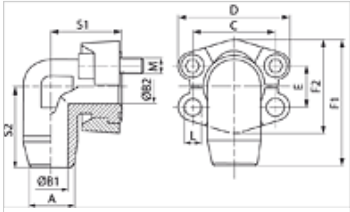

Açıklama

Verilen Basınç Değerleri, SAE J 518 C uyarınca flanşla veya kaynak yapılacak olan boru et Kalınlığı ile belirlenir.

Ürün

Tanım	PB 10.9 (bar)	Model ebadı	A (mm)	B1 (mm)	B2 (mm)	C (mm)	TR (mm)	E (mm)	F1 (mm)	F2 (mm)	S1 (mm)	S2 (mm)	L (mm)
WFS 3001-15	350	1/2"	15	11	11	38,1	54,0	17,5	60,8	45,6	39	38	8,7
WFS 3001-16	350	1/2"	16	10	10	38,1	54,0	17,5	60,8	45,6	39	38	8,7
WFS 3002-18	350	3/4"	18	15	19	47,6	64,9	22,2	70,9	51,8	42	45	10,7
WFS 3002-20	350	3/4"	20	14	17	47,6	64,9	22,2	70,9	51,8	42	45	10,7
WFS 3002-22	350	3/4"	22	18	19	47,6	64,9	22,2	70,9	51,8	42	45	10,7
WFS 3002-25	350	3/4"	25	17	17	47,6	64,3	22,2	70,9	51,8	42	45	10,7
WFS 3003-25	315	1"	25	19	21	52,4	69,9	26,2	79,2	58,4	45	50	10,7
WFS 3003-28	315	1"	28	24	25	52,4	69,9	26,2	79,2	58,4	45	50	10,7
WFS 3003-30	315	1"	30	21	21	52,4	69,9	26,2	79,2	58,4	45	50	10,7
WFS 3004-25	250	1.1/4"	25	19	27	58,7	79,4	30,2	85,3	72,6	50	59	*1
WFS 3004-30	250	1.1/4"	30	22	27	58,7	79,4	30,2	85,3	72,6	50	50	*1
WFS 3004-35	250	1.1/4"	35	31	32	58,7	79,4	30,2	85,3	72,6	50	59	*1
WFS 3004-38	250	1.1/4"	38	28	27	56,7	79,4	30,2	85,3	72,6	50	59	*1
WFS 3005-38	200	1.1/2"	38	30	32	69,9	93,8	35,7	117,1	82,2	76	76	13,5
WFS 3005-42	200	1.1/2"	42	36	36	69,9	93,8	35,7	117,1	82,2	76	76	13,5

PN=Çalışma Basınçı PB=Patlama Basınçı

*1) = isteğe bağlı olarak 10,5, 12,0 veya 12,5

Ürün türleri

WFS M (3000 / 6000 PSI)	SAE Flanş Adaptörü, Kaynak, 90° Açı, ile 2 flanş yarısı, vida seti ve conta halkası
WFS U (3000 / 6000 PSI)	SAE Flanş Adaptörü, Kaynak, 90° Açı, ile 2 flanş yarısı, vida seti ve conta halkası

Titiz kontrole rağmen hatalar önlenemez ve sorumluluk altında bırakmayan bilgiler hakkında hiçbir sorumluluk kabul edilmez.