

Özellikler

Kullanım Alanı	Araç Üstü
Bağlantı 1	metrik dış diş, silindirik
Sızdırmazlık şekli 1	24° içe havşalı
Kalan Basınç:	Kalan basınç altında bağlantı mümkündür
Malzeme	Çelik
Yüzey koruması	galvaniz kaplı

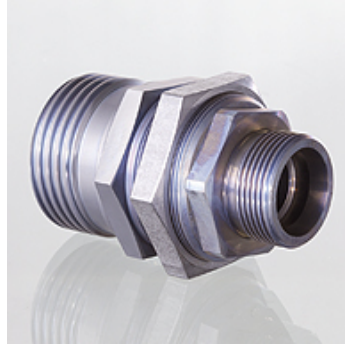

Açıklama

Boru Hattı Kaplinler, yüksek basınç ve basınçlı darbelerle göre tasarlanmıştır.

Siparişle ilgili bilgiler

Başka Basınç ve Sıcaklık Değerlerinde mevcuttur.

Ek bilgiler

Düz alınlı Pimler bağlanma esnasında yağ sızıntıları ve hava girişini minimize eder. Sağlam yapı sayesinde ağır kullanım ve basınç dalgalanmalı koşulları için uygundur.

Ürün

Tanım	DN*	Tip	Borunun dış çapı için (mm)	Bağlantı dişlisi	Model ebadı	Kavrama mili	Çalışma basıncı (bar)	SF bük.*	Mineral yağ sıcaklığı min. (°C)	Mineral yağ sıcaklığı max. (°C)
RKF 06 HL 1	6	L	8	M 14x1,5	1	Rd. 32 x 3	315,0	4,0	-25	85
RKF 08 HL 1	8	L	10	M 16x1,5	1	Rd. 32 x 3	315,0	4,0	-25	85
RKF 10 HL 1	10	L	12	M 18x1,5	1	Rd. 32 x 3	315,0	4,0	-25	85
RKF 13 HL 1	12	L	15	M 22x1,5	1	Rd. 32 x 3	315,0	4,0	-25	85
RKF 13 HL 2	12	L	15	M 22x1,5	2	Rd. 36x3	300,0	4,0	-25	85
RKF 13 HL 3	12	L	15	M 22x1,5	3	Rd. 48 x 3	300,0	3,5	-25	100
RKF 16 HL 2	16	L	18	M 26x1,5	2	Rd. 36x3	300,0	4,0	-25	100
RKF 16 HL 3	16	L	18	M 26x1,5	3	Rd. 48 x 3	300,0	3,5	-25	100
RKF 16 HL 4	16	L	18	M 26x1,5	4	Rd. 54 x 4	300,0	3,5	-25	85
RKF 20 HL 4	19	L	22	M 30x2	4	Rd. 54 x 4	160,0	4,0	-25	85
RKF 20 HL 5	19	L	22	M 30x2	5	Rd. 60 x 3	160,0	4,0	-40	100
RKF 25 HL 4	25	L	28	M 36x2	4	Rd. 54 x 4	160,0	4,0	-25	85
RKF 25 HL 5	25	L	28	M 36x2	5	Rd. 60 x 3	160,0	4,0	-40	100
RKF 32 HL 6	31	L	35	M 45x2	6	Rd. 79 x 4	160,0	4,0	-25	85
RKF 06 HS 1	6	S	10	M 18x1,5	1	Rd. 32 x 3	400,0	4,0	-25	85
RKF 08 HS 1	8	S	12	M 20x1,5	1	Rd. 32 x 3	400,0	4,0	-25	85
RKF 10 HS 1	10	S	14	M 22x1,5	1	Rd. 32 x 3	400,0	4,0	-25	85
RKF 13 HS 2	12	S	16	M 24x1,5	2	Rd. 36x3	300,0	4,0	-25	85
RKF 13 HS 3	12	S	16	M 24x1,5	3	Rd. 48 x 3	300,0	3,5	-25	100
RKF 16 HS 3	16	S	20	M 30x2	3	Rd. 48 x 3	300,0	3,5	-25	100
RKF 16 HS 4	16	S	20	M 30x2	4	Rd. 54 x 4	300,0	3,5	-25	85
RKF 20 HS 4	19	S	25	M 36x2	4	Rd. 54 x 4	300,0	3,5	-25	85
RKF 20 HS 5	19	S	25	M 36x2	5	Rd. 60 x 3	160,0	4,0	-40	100
RKF 25 HS 4	25	S	30	M 42x2	4	Rd. 54 x 4	300,0	3,5	-25	85
RKF 25 HS 5	25	S	30	M 42x2	5	Rd. 60 x 3	160,0	4,0	-40	100
RKF 32 HS 6	31	S	38	M 52x2	6	Rd. 79 x 4	420,0	2,5	-25	85

DN = Nominal çap, nominal genişlik – SF bağı. = Güvenlik faktörü bağlantış

Aksesuar

RKF ZUB	Tozdan Korunma Kutusu
RKF ZUBS	Kapatma Kapağı



Yedek Parçalar

RKF STUETZRING	Boru Hattı Kaplinisi için Destek Pulu
RKF ORING	Kaplin Contası