SRS TS VZ

Taşıma Rayı, Tek Borulu - çift Borulu Kelepçe

Özellikler

Model	tek borulu ve çift borulu kelepçeler için
Tip	hafif
Standart	DIN 3015
Malzeme	Çelik
Yüzey koruması	galvaniz kaplı

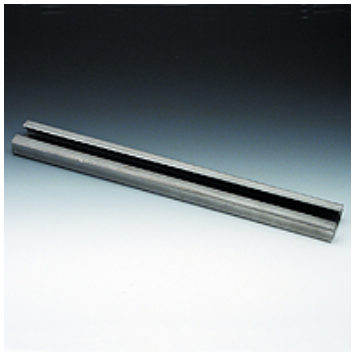

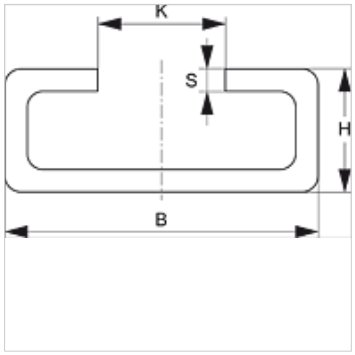

Açıklama

hafif serinin ve çift borulu kelepçenin tüm kelepçe boyları için.

Ürün

Tanım	B (mm)	H (mm)	K (mm)	S (mm)	Uzunluk (m)
SRS TS 11-1 VZ	28	11	11,4	2	1,00
SRS TS 11-2 VZ	28	11	11,4	2	2,00
SRS TS 14-1 VZ	28	14	11,4	2	1,00
SRS TS 14-2 VZ	28	14	11,4	2	2,00
SRS TS 30-1 VZ	28	30	11,4	2	1,00
SRS TS 30-2 VZ	28	30	11,4	2	2,00

Ürün türleri

SRS TS	Taşıma Rayı, Tek Borulu - çift Borulu Kelepçe, Çelik (boş)
SRS TS 40 V4	Taşıma Rayı, Tek Borulu Kelepçe, Paslanmaz çelik 1.4571

Titiz kontrole rağmen hatalar önlenemez ve sorumluluk altında bırakmayan bilgiler hakkında hiçbir sorumluluk kabul edilmez.