HK 92RD 02 BG2

Dişli çark miktar bölücüsü boyu 2 92RD 2 kat

Özellikler

Model	faz dengeleme valfları olmadan dahili sızıntı yağı tahliyesi
Rotational speed range	1200 - 2500 d/dak
Pressure difference	maks. 30 bar (kısımların arasında)
Devir sayısı tavsiye edilir	1800 - 2000 d/dak

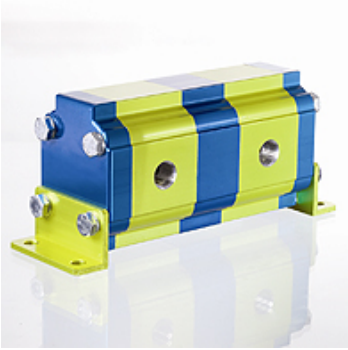

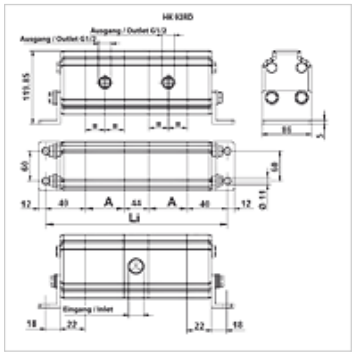

Açıklama

Tesisteki devreye sokmadan önce dişli miktarı bölücüsünün ilk içeri girişi yüksüz olarak gerçekleştirilmelidir.

Açıklama

Bu miktar bölücüleri, tek pompalı dört bağımsız hidrolik devridaimin beslenmesi içindir
Bölünme hatası yakl. %3
Bu miktar bölücüleri, tek pompalı iki bağımsız hidrolik devridaimin beslenmesi içindir
Dişli çark miktar bölücüsü yerleşimi: qi = Q/z * 1000/n
qi = Yutma hacmi/bölüm [cm3]; Q = Toplam giriş hacmi akımı [l/dak]; z = Bölüm sayısı; n = Devir sayısı [d/dak]

Ürün

Tanım	Bölüm başına giriş hacimleri (cc)	p1 max. (bar)	p2 max. (bar)	Eleman başına akış min. (L/min)	Eleman başına akış max. (L/min)	Eleman başına akış (L/min)	A (mm)	Li (mm)	Ağırlık (kg)
HK 92RD 02 41	4,00	210	260	4,80	10,00	7,60	47	218	4,8
HK 92RD 02 43	6,00	210	260	7,20	15,00	10,80	50	224	5,0
HK 92RD 02 45	9,00	210	260	10,80	22,50	15,10	54	232	5,3
HK 92RD 02 47	11,00	210	260	13,20	27,50	19,40	58	240	5,5
HK 92RD 02 49	14,00	200	230	16,80	35,00	25,90	64	252	5,7

p1: Maks. çalışma basıncı – p2: maks. tepe basıncı

Titiz kontrole rağmen hatalar önlenemez ve sorumluluk altında bırakmayan bilgiler hakkında hiçbir sorumluluk kabul edilmez.