HK SP DG4V5

Manyetik yol valfı HK DG4V5 için bobin

Özellikler

ilgili fiş	HKSP664, HKSP666, HKSP667, HKSP668, HKSP669 (redresör fişi)

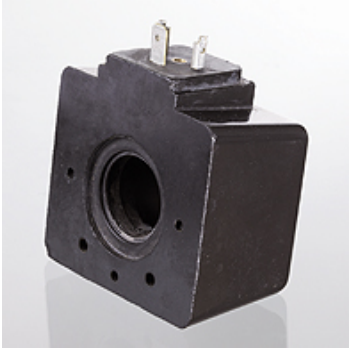

Açıklama

Alternatif akımlı bobinlerde, sıkma aşamasındaki elektrik sarfiyatı, tutma aşamasındakinden bariz bir şekilde daha yüksektir.
Bu nedenle bunlar asla mıknatıs çekirdekleri olmadan çalıştırılmamalıdır, yoksa aşırı ısınma ve bobinin yanma tehlikesi vardır.
Benzer bir efekt, valflar çok yüksek vuruş sıklıkları (açık / kapalı) olan alternatif akım mıknatıslarıyla çalıştırıldığında görülür. Böylece bobinler çoğu zaman yüksek elektrik sarfiyatı alanında olur ve bunlar da aşırı ısınabilir. Bu uygulama durumları için, redresör fişli RC bobinleri kullanılması tavsiye edilir.
Doğru akımlı bobinlerde kapatma işlemi sırasında çok yüksek gerilim tepeleri görülebilir. Bu nedenle bu bobinlerde koruma şalterli fişler kullanılmasını tavsiye ederiz.
Mıknatıs bobinlerinin sabitleme somunlarının sıkma torku: 3Nm

Siparişle ilgili bilgiler

İstek üzerine diğer bobin türleri sunulabilir

Ürün

Tanım	Nominal gerilim +/- % 10	orta güç girişi (W)	Ağırlık (kg)
HK DG4V5 G 12VDC	12 VDC	38	0,90
HK DG4V5 H 24VDC	24 VDC	38	0,90
HK DG4V5 A 110VAC	110 VAC	7	0,90
HK DG4V5 A 220VAC	230 VAC	7	0,90

Aksesuar

HK SP DIN 43650	Manyetik Bobin DIN 43650 / ISO 4400 için Elektrik Fişleri

aşağıdaki ürünlerin yedek parçasıdır

HK DG4V5	Manyetik yol valfı NG 10

Titiz kontrole rağmen hatalar önlenemez ve sorumluluk altında bırakmayan bilgiler hakkında hiçbir sorumluluk kabul edilmez.