# T-GD
## SAE块式法兰,T形

| 属性 | |
|---|---|
| **压力系列** | 6000 psi |
| **标准** | SAE J 518 C<br>ISO 6162 |
| **结构形式** | T形 |
| **结构类型** | SAE块式法兰 |
| **固定** | 米制螺钉用内螺纹 |
| **原料** | S355J2G3 (ST52.3) |
| **表面保护** | 电镀涂层 |



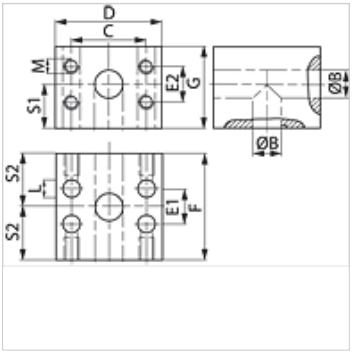


## 货品

| 名称 | PB 10.9 (bar) | 结构尺寸 | Ø B (mm) | C (mm) | D (mm) | E1 (mm) | E2 (mm) | F (mm) | G (mm) | S1 (mm) | S2 (mm) | L (mm) | M 米制 |
|---|---|---|---|---|---|---|---|---|---|---|---|---|---|
| **T GD 602-602** | 400 | 3/4" | 19 | 50,8 | 72 | 23,8 | 23,8 | 72 | 55 | 32 | 36 | 11 | M 10 |
| **T GD 603-603** | 400 | 1" | 23 | 57,2 | 82 | 27,8 | 27,8 | 80 | 64 | 37 | 40 | 14 | M 12 |
| **T GD 604-604** | 400 | 1.1/4" | 30 | 66,7 | 100 | 31,8 | 31,8 | 92 | 72 | 41 | 46 | 16 | M 14 |
| **T GD 605-605** | 400 | 1.1/2" | 38 | 79,4 | 114 | 36,5 | 36,5 | 104 | 89 | 50 | 52 | 18 | M 16 |
| **T GD 606-606** | 400 | 2" | 50 | 96,8 | 133 | 44,5 | 44,5 | 140 | 105 | 59 | 70 | 22 | M 20 |

PN = 额定压力　PB = 最大工作压力

*尽管经过了仔细审阅,但我们无法完全排除发生错误的可能,对所提供的信息数据本公司不承担任何责任。*