SKM IN SN H
插式接合器接头

属性

应用范围	工业、建筑机械和农业技术等一般应用
结构类型	Snap-tite H系列
接口 1	NPT内螺纹
密封形式 1	螺纹密封式
原料	钢
表面保护	电镀涂层

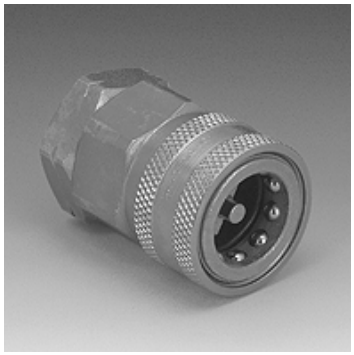

描述

插式接合器可实现快速接合。

货品

名称	DN*	接口螺纹	工作压力 (bar)	SF已接合*	矿物油温度 min. (°C)	矿物油温度 max. (°C)
SKM 06 IN SN H	6	NPT 1/4" -18	450,0	2	-40	90
SKM 10 IN SN H	10	NPT 3/8" -18	310,0	2	-40	90
SKM 13 IN SN H	12	NPT 1/2" -14	280,0	2	-40	90
SKM 20 IN SN H	19	NPT 3/4" -14	245,0	2	-40	90
SKM 25 IN SN H	25	NPT 1" -11,5	140,0	2	-40	90
SKM 32 IN SN H	31	NPT 1.1/4" -11,5	125,0	2	-40	90
SKM 40 IN SN H	38	NPT 1.1/2" -11,5	105,0	2	-40	90
SKM 65 IN SN H	65	NPT 2.1/2" -8	70,0	2	-40	90
SKM 75 IN SN H	76	NPT 3" -8	55,0	2	-40	90

DN = 额定直径,额定宽度 – SF gek. = 已接合时安全系数

附件

SKM ZUBS SN H	防尘保护,接合器接头,SKM..SN H

尽管经过了仔细审阅,但我们无法完全排除发生错误的可能,对所提供的信息数据本公司不承担任何责任。