SKM ZUB 3 12
带弹簧的防拉脱支架

属性

适用于	插式接合器接头
原料	钢

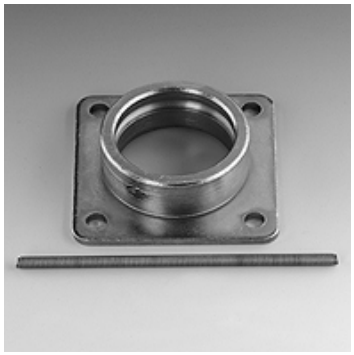

货品

名称	结构尺寸	固定钻孔 (mm)
SKM ZUB 3 12	3	7,5

是下述产品的附件

SKM HL / SKM HS	插式接合器接头
SKM IJ JD	插式接合器接头
SKM IM	插式接合器接头
SKM IR	插式接合器接头

备件

SKM ZUB FEDER	用于SKM ZUB 312的弹簧

尽管经过了仔细审阅,但我们无法完全排除发生错误的可能,对所提供的信息数据本公司不承担任何责任。