SKS IN SP KE
插式接合器插头

属性

应用范围	工业、建筑机械和农业技术等一般应用
接口 1	NPT内螺纹
密封形式 1	螺纹密封式
与.....兼容	Pioneer
附加特性	带锥阀
原料	钢
表面保护	电镀涂层

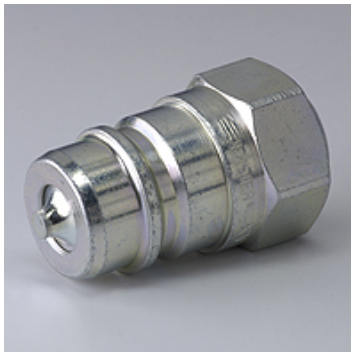

描述

插式接合器可实现快速接合。

货品

名称	DN*	接口螺纹	工作压力 (bar)	SF已接合*	矿物油温度 min. (°C)	矿物油温度 max. (°C)
SKS 06 IN SP KE	6	NPT 1/4" -18	350,0	4	-25	125
SKS 10 IN SP KE	10	NPT 3/8" -18	300,0	4	-25	125
SKS 13 IN SP KE	12	NPT 1/2" -14	300,0	4	-25	125
SKS 25 IN SP KE	25	NPT 1" -11,5	230,0	4	-25	125

DN = 额定直径,额定宽度 – SF gek. = 已接合时安全系数

附件

SKS ZUBS SP	防尘保护,接合器插头,SKS..SP

尽管经过了仔细审阅,但我们无法完全排除发生错误的可能,对所提供的信息数据本公司不承担任何责任。