

# WA TRI VA

连接件 ... 卡箍(TRI-Clamp)接套, VA

**HANSA FLEX**

## 属性

应用范围	用于金属软管的连接配件
应用	Use in the food-, chemical and pharmaceutic areas
接口 1	卡式接套
密封形式 1	O形圈密封式
标准	DIN 32676
结构形式	直道
原料	不锈钢

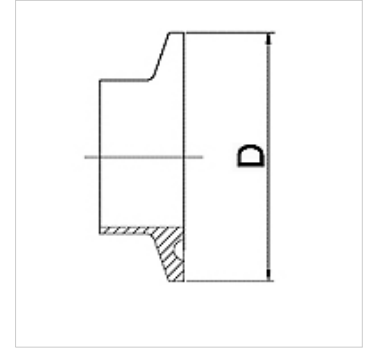

## 提示

允许的压力适用的是使用了合适的夹子和密封材料的情况下-10 °C至140 °C的温度范围。

## 订购指南

其他规格可应客户要求提供

## 货品

名称	DN	PN (bar)	D (mm)
WA 008 TRI-25 VA	8	25	25,0
WA 010 TRI-34 VA	10	25	34,0
WA 013 TRI-25 VA	13	25	25,0
WA 013 TRI-34 VA	13	25	34,0
WA 020 TRI-34 VA	20	25	34,0
WA 025 TRI-50.5 VA	25	25	50,5
WA 032 TRI-50.5 VA	32	25	50,5
WA 040 TRI-50.5 VA	40	25	50,5
WA 050 TRI-64 VA	50	16	64,0
WA 050 TRI-77.5 VA	50	16	77,5
WA 065 TRI-91 VA	65	16	91,0
WA 080 TRI-106 VA	80	10	106,0
WA 100 TRI-119 VA	100	10	119,0
WA 125 TRI-155 VA	125	10	155,0
WA 150 TRI-183 VA	150	10	183,0