HK BEK
液压储罐 BEK (不带清洁口)

属性

规格	无清洁口,带密封
原料	钢 密封:NBR

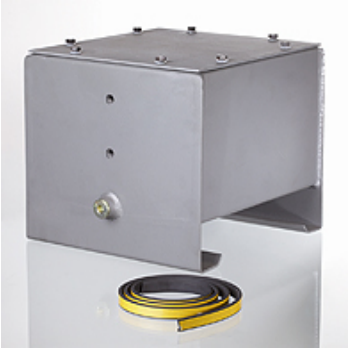

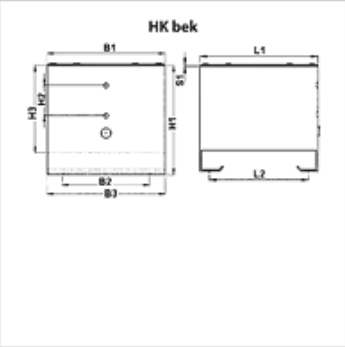

提示

排油螺栓 G1/2" 至HKBEK60 / G1" 自HKBEK75起

描述

容器采用优质钢制造,经喷砂处理,内外用耐矿物油基液压油的高质锌粉涂料打底。所有容器均通过100%的密封性试验。

货品

名称	有效体积 V [l] (L)	B1 (mm)	H1 (mm)	L1 (mm)	B2 (mm)	L2 (mm)	H2 (mm)	B3 (mm)	H3 (mm)	S1 (mm)	重量 (kg)
HK BEK 12	16	298	275	310	220	260	76	310	220	4	17
HK BEK 20	26	298	325	400	220	350	76	310	270	4	23
HK BEK 35	40	298	400	470	220	420	76	310	345	5	30
HK BEK 50	58	388	420	500	310	450	76	400	365	5	39
HK BEK 60	69	388	445	550	310	500	76	400	390	5	43
HK BEK 75	85	388	530	550	310	500	127	400	475	5	46
HK BEK 100	109	388	530	700	310	650	127	400	475	6	57
HK BEK 150	175	488	620	750	410	700	127	500	565	6	77
HK BEK 225	267	588	650	900	510	850	127	600	595	8	110
HK BEK 300	339	688	700	900	610	850	127	700	645	8	127

尽管经过了仔细审阅,但我们无法完全排除发生错误的可能,对所提供的信息数据本公司不承担任何责任。