KT UEM RD
带锁紧螺母的锥体套管

HANSA-FLEX

属性

应用范围	建筑、采矿和隧道施工
接口 1	圆形螺母螺纹
接口 2	软管接口
标准	DIN 8537 / 20 033
供货范围	锁紧螺母和锥体套管
温度 min.	-40 °C
温度 max.	95 °C
适用介质	压缩空气、水
原料	钢 韧性铸铁
表面保护	电镀涂层

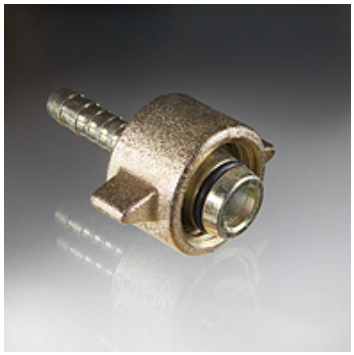

提示

用软管夹DIN 20039 B接入
一般带附加O形圈密封的锥度为1:3的锥体套管。

货品

名称	用于软管-ID (mm)	G1	Ø ID (mm)	长度 (mm)	b (mm)	圆锥体	Ø 保险环 (mm)	工作压力 巴
KT UEM RD32-10 MM	10	Rd 32 x 1/8"	7,50	90	65	1:3	21	PN 25
KT UEM RD32-13 MM	13	Rd 32 x 1/8"	10,00	83	65	1:3	22	PN 25
KT UEM RD32-15 MM	15	Rd 32 x 1/8"	12,00	85	65	1:3	26	PN 25
KT UEM RD32-19 MM	19	Rd 32 x 1/8"	15,00	85	65	1:3	33	PN 25
KT UEM RD32-25 MM	25	Rd 32 x 1/8"	16,00	90	65	1:3	38	PN 25
KT UEM RD38-25 MM	25	Rd 38 x 1/8"	19,00	98	76	1:3	38	PN 25
KT UEM RD46-32 MM	32	Rd 46 x 1/6"	25,00	124	86	1:3	50	PN 25
KT UEM RD55-35 MM	35	Rd 55 x 1/6"	30,00	131	95	1:3	55	PN 25
KT UEM RD55-38 MM	38	Rd 55 x 1/6"	31,00	131	95	1:3	55	PN 25
KT UEM RD62-42 MM	42	Rd 62 x 1/6"	35,00	139	105	1:3	63	PN 25
KT UEM RD75-50 MM	50	Rd 75 x 1/6"	45,00	149	137	1:3	77	PN 25
KT UEM RD75-53 MM	53	Rd 75 x 1/6"	45,00	149	137	1:3	77	PN 25
KT UEM RD105-75 MM	75	Rd 105 x 1/4"	67,00	206	158	1:3	110	PN 25

G1 = 接口1螺纹 – Ø ID = 贯通孔

备件

UEM KT RD	用于锥体套管的锁紧螺母

尽管经过了仔细审阅,但我们无法完全排除发生错误的可能,对所提供的信息数据本公司不承担任何责任。