WFG JIC (3000 PSI)
SAE法兰适配器,经锻造

属性

压力系列	3000 psi
标准	SAE J 518 C ISO 6162
结构类型补充	经锻造
结构形式	角度90°
结构类型	SAE法兰适配器
供货范围	仅法兰
原料	S355J2G3 (ST52.3)
表面保护	电镀涂层



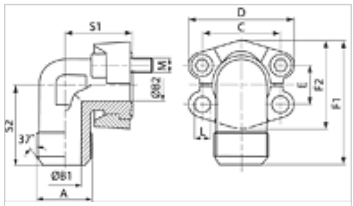

提示

给出的最大工作压力针对的是法兰!实际工作压力视管(壁厚)和管的品质而定!
推荐使用的螺钉在M(米制)或M (unc)列中列出。

货品

名称	PB 10.9 (bar)	结构尺寸	A	B1 (mm)	B2 (mm)	E (mm)	F1 (mm)	S1 (mm)	S2 (mm)	L (mm)	M 米制	M unc
WFG 3001 JIC 3/4	350	1/2"	UNF 3/4" -16	9,9	13	17,5	60,8	38	38	8,7	M 8 x 25	5/16" x 1.1/4"
WFG 3001 JIC 7/8	350	1/2"	UNF 7/8" -14	12,3	13	17,5	60,8	38	38	8,7	M 8 x 25	5/16" x 1.1/4"
WFG 3002 JIC 1 1/16	350	3/4"	UNF 1.1/16" -12	15,5	19	22,2	70,9	42	45	10,7	M 10 x 30	3/8" x 1.1/2"
WFG 3002 JIC 1 5/16	350	3/4"	UN 1.5/16" -12	21,5	19	22,2	70,9	42	45	10,7	M 10 x 30	3/8" x 1.1/2"
WFG 3002 JIC 7/8	350	3/4"	UNF 7/8" -14	12,3	19	22,2	70,9	42	45	10,7	M 10 x 30	3/8" x 1.1/2"
WFG 3003 JIC 1 1/16	315	1"	UNF 1.1/16" -12	15,5	24	26,2	79,2	45	50	10,7	M 10 x 30	3/8" x 1.1/2"
WFG 3003 JIC 1 5/16	315	1"	UN 1.5/16" -12	21,5	24	26,2	79,2	45	50	10,7	M 10 x 30	3/8" x 1.1/2"
WFG 3003 JIC 1 5/8	315	1"	UN 1.5/8" -12	27,5	24	26,2	79,2	45	50	10,7	M 10 x 30	3/8" x 1.1/2"
WFG 3004 JIC 1 5/16	250	1.1/4"	UN 1.5/16" -12	21,5	31	30,2	85,3	50	59	*1	*2	7/16" x 1.1/2"
WFG 3004 JIC 1 5/8	250	1.1/4"	UN 1.5/8" -12	27,5	31	30,2	85,3	50	59	*1	*2	7/16" x 1.1/2"
WFG 3005 JIC 1 5/8	200	1.1/2"	UN 1.5/8" -12	27,5	38	35,7	117,1	76	76	13,5	M 12 x 35	1/2" x 1.1/2"
WFG 3005 JIC 1 7/8	200	1.1/2"	UN 1.7/8" -12	33,0	38	35,7	117,1	76	76	13,5	M 12 x 35	1/2" x 1.1/2"

PN = 额定压力　PB = 最大工作压力

*1) = 可选10.5、12.0或12.5 – *2) = 可选 M 10 x 30 或 M 12 x 35

产品变体

WFG JIC U (3000 / 6000 PSI)	SAE法兰适配器,经锻造, 带2个法兰半部、螺钉组件和O形圈
WFG JIC M (3000 / 6000 PSI)	SAE法兰适配器,经锻造, 带2个法兰半部、螺钉组件和O形圈

尽管经过了仔细审阅,但我们无法完全排除发生错误的可能,对所提供的信息数据本公司不承担任何责任。