K-WFV 3/2 RASTEND FUS

3/2-way foot-operated valves (bistable, latching, with foot guard)

属性

工作压力	2.5 - 10 bar
温度范围	-10 °C to +60 °C
在 6.3 巴和 Δ 0.5 巴条件下的流量	60 Nl/min (4 mm and M5), 640 Nl/min (G 1/4)
在 6.3 巴和 Δ 1 巴条件下的流量	95 Nl/min (4 mm and M5), 840 Nl/min (G 1/4)

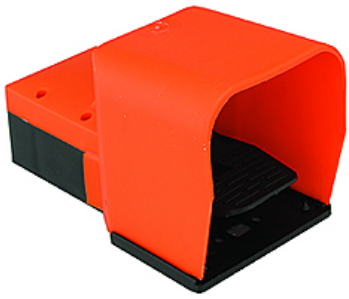

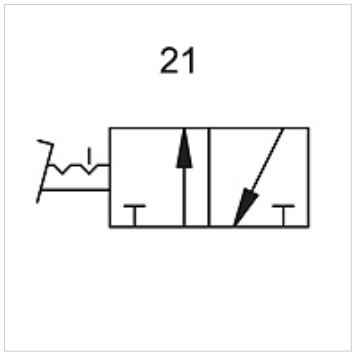

提示

其它数据应客户要求提供。

描述

Foot-operated valves, 3/2- and 5/2-way types, bistable or monostable (non-latching).

货品

名称	接口	电路图编号
K- 07 15 00 21	M 5	21
K- 07 15 00 22	4 mm	21

尽管经过了仔细审阅,但我们无法完全排除发生错误的可能,对所提供的信息数据本公司不承担任何责任。